

LOTTO 3 EDIFICIO B ELEMENTI PRESCRITTIVI ED INDICATIVI PER ATTUAZIONE D.I.A.

**ELEMENTI PRESCRITTIVI**

**DISPOSIZIONI PLANIVOLUMETRICHE E FORMALI:**

SC = SUPERFICIE COPERTA = mq. 255,00  
 H = ALTEZZA FABBRICATO = mt. 9,00  
 V = VOLUME FABBRICATO = mc. 1615,00  
 SC TOT. LOTTO = 370,00 + 255,00 = mq. 625,00  
 V TOT. LOTTO = 3350,00 + 1615,00 = mc. 4965,00

**DISPOSIZIONI TIPOLOGICHE:**

EDIFICIO A DESTINAZIONE RESIDENZIALE  
 BLOCCO CON IN. S/ALLOGGI (N. 2 P. TERRA, N. 2 P. PRIMO, N. 1 P. ATTICO)  
 N. PIANI: 3 P. FUORI TERRA

**DISPOSIZIONI STRUTTURALI E COSTRUTTIVE:**

- STRUTTURA PORTANTE IN CEMENTO ARMATO INTELAIATA CON COPERTURA PIANA.
- TAMPONAMENTI ESTERNI CON TIPOLOGIA A CASSETTA.
- RIVESTIMENTO ESTERNO A CAPPOTTO.
- MATERIALI DEI RIVESTIMENTI: GRES PORCELLANATO, LEGNI COMPOSITI, MATERIALI LAPIDEI, INTONACI.

**ELEMENTI INDICATIVI**

- PARTITURE FINESTRATE, SPORTI, RIENTRANZE, AGGETTI, TERRAZZE, LOGGE, PORTICI.
- FINESTRE E PORTICI IN LEGNO, LEGNO-ALLUMINIO, PVC CON VETROCAMERA, CHIUSURA CON TAPPARELLE E/O SIMILARI
- SERRAMENTI ESTERNI IN LEGNO, LEGNO-ALLUMINIO, PVC CON VETROCAMERA, CHIUSURA CON TAPPARELLE E/O SIMILARI

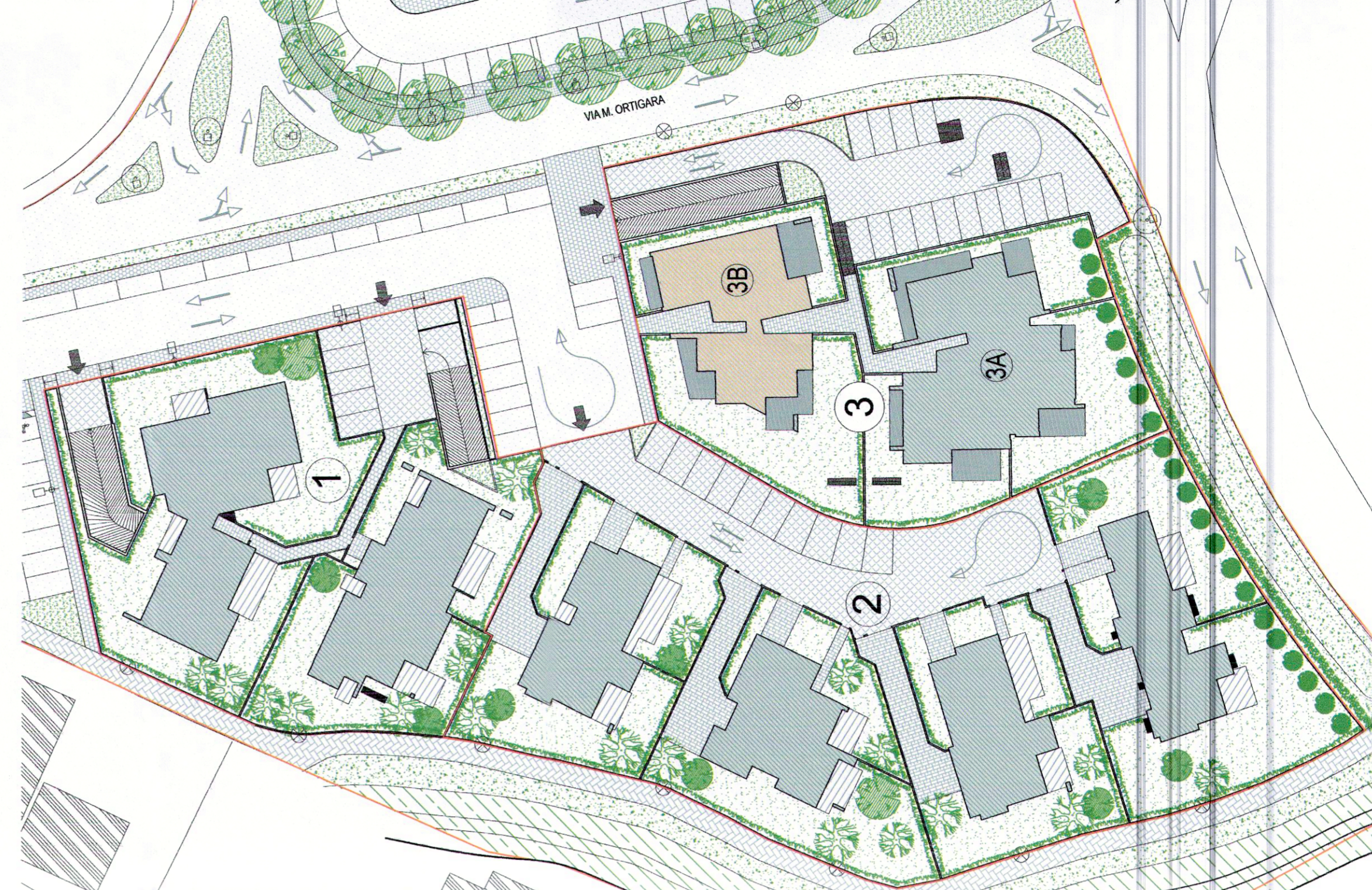
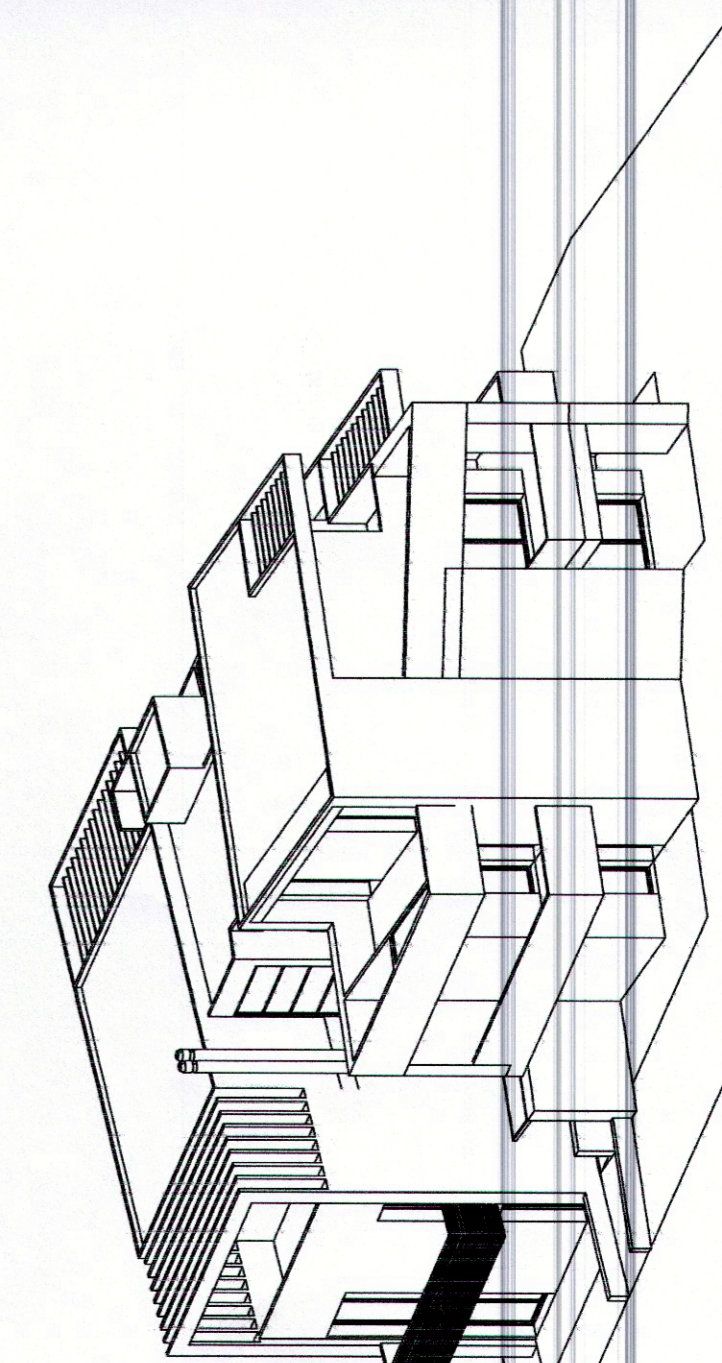
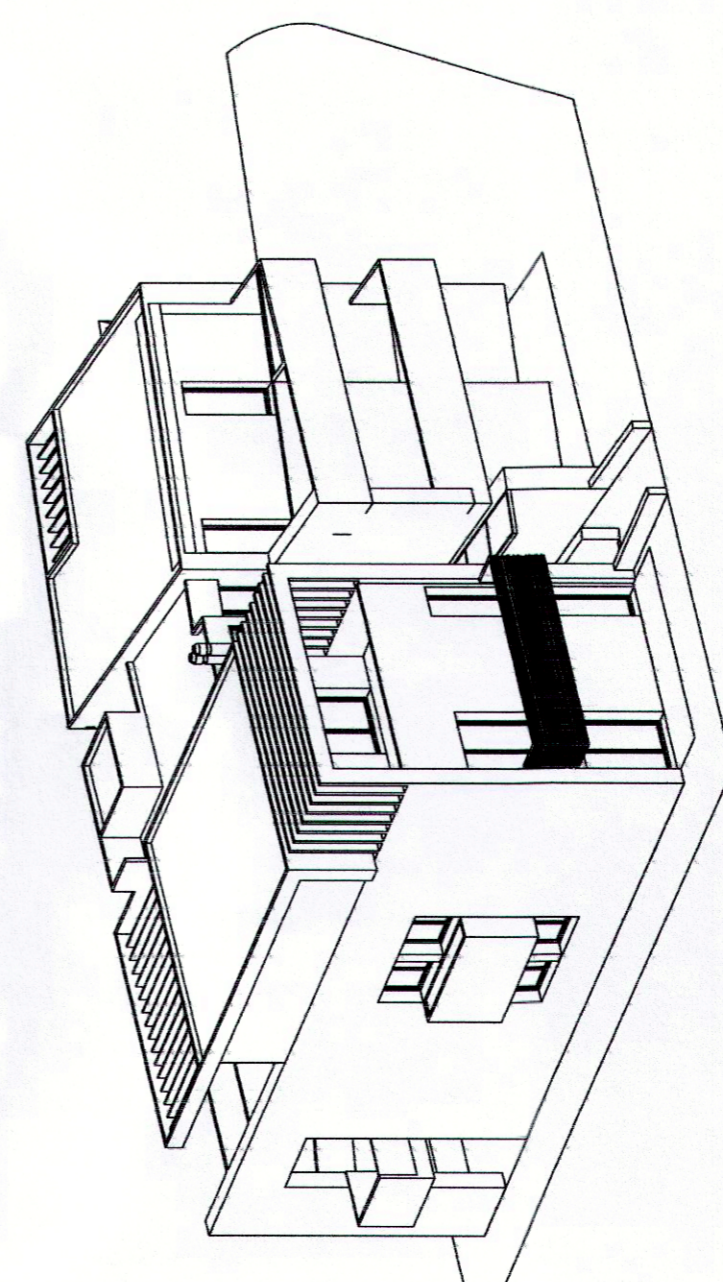
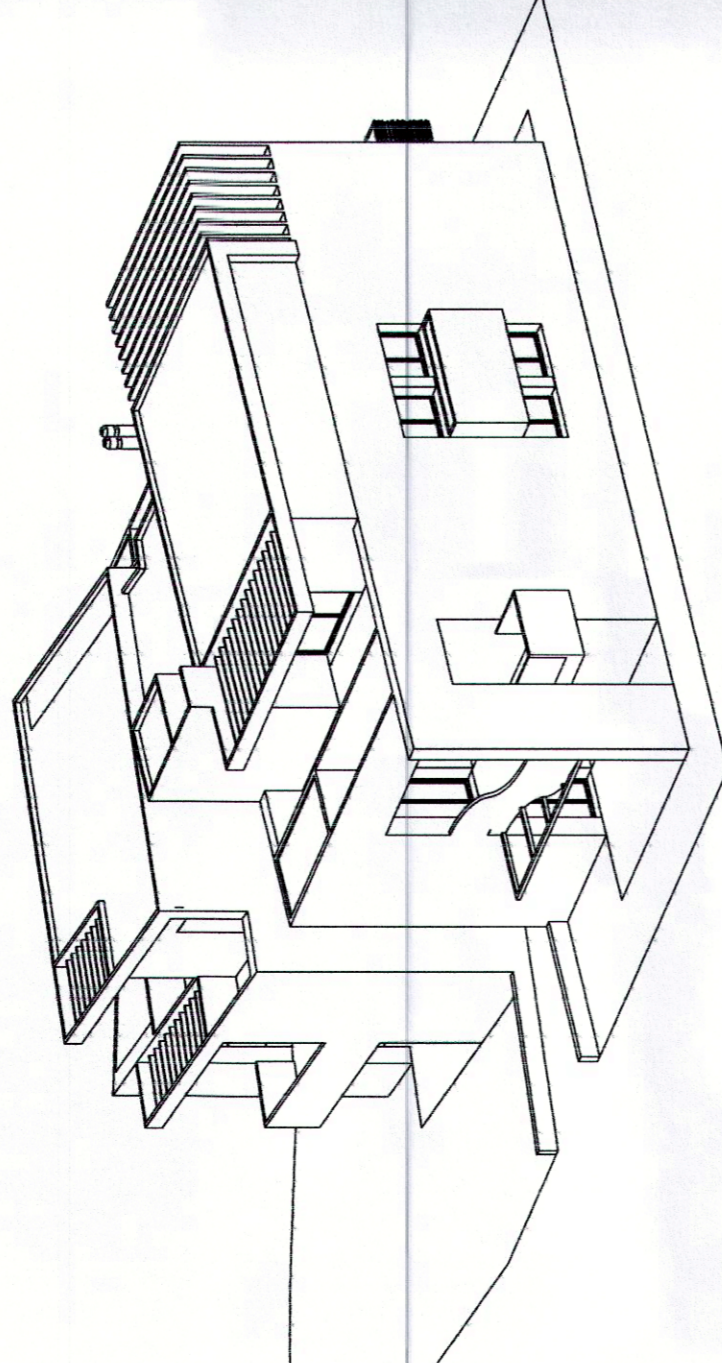
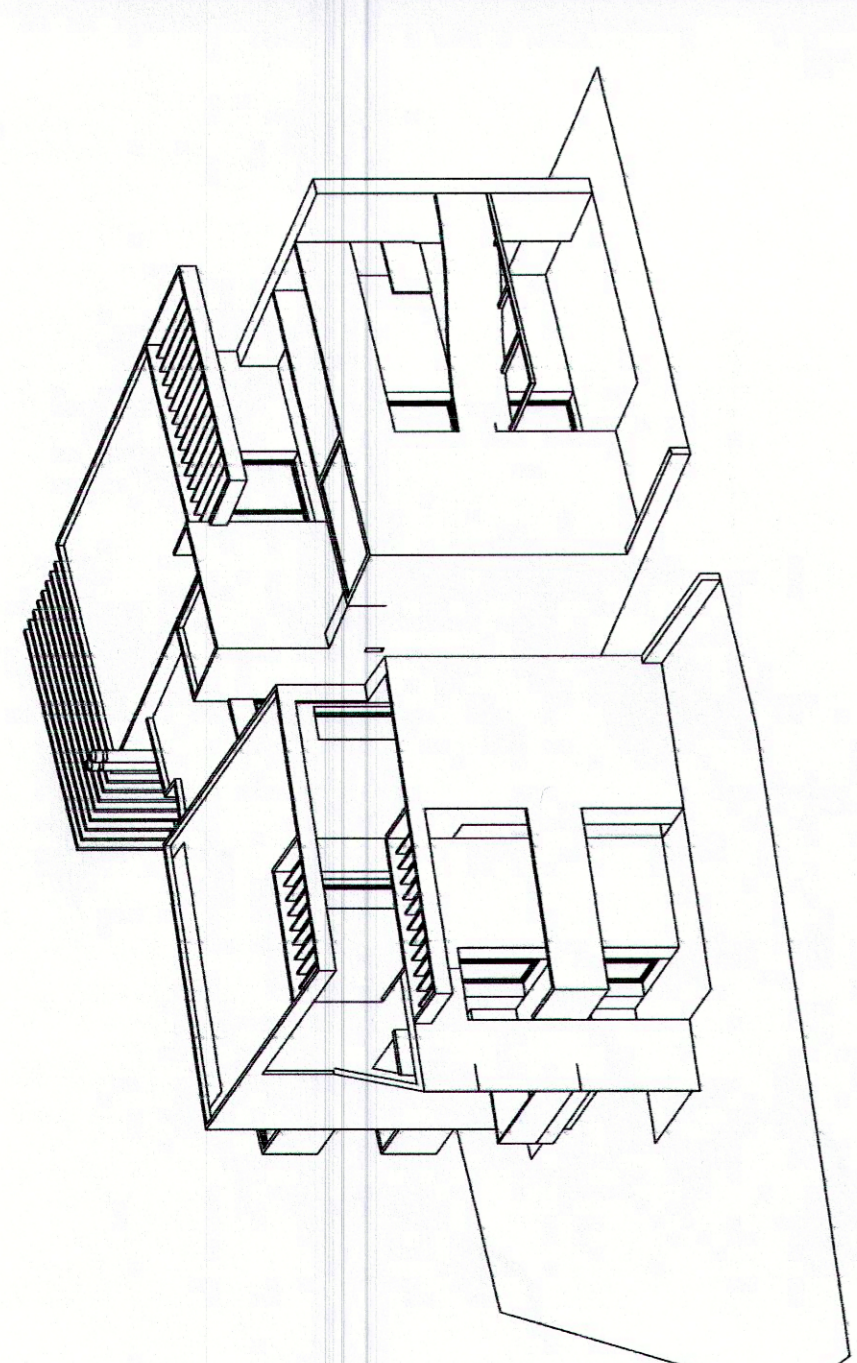
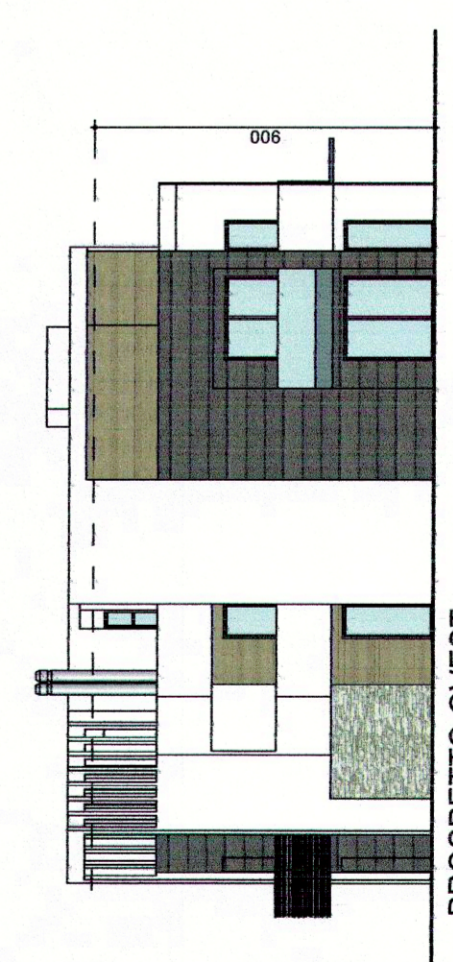
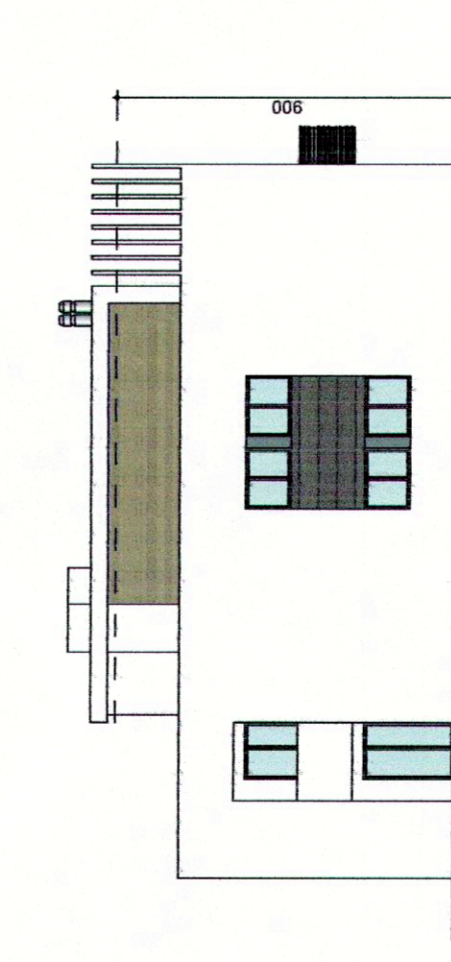
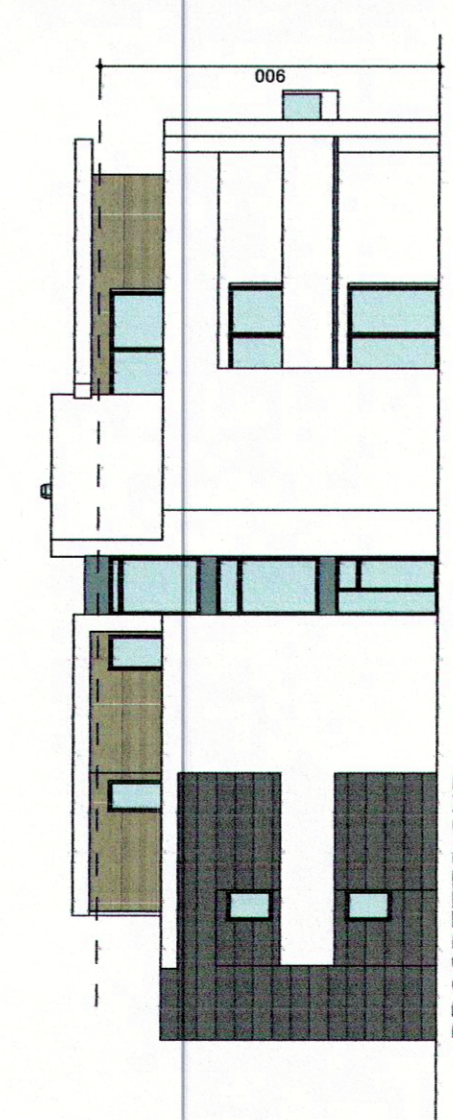
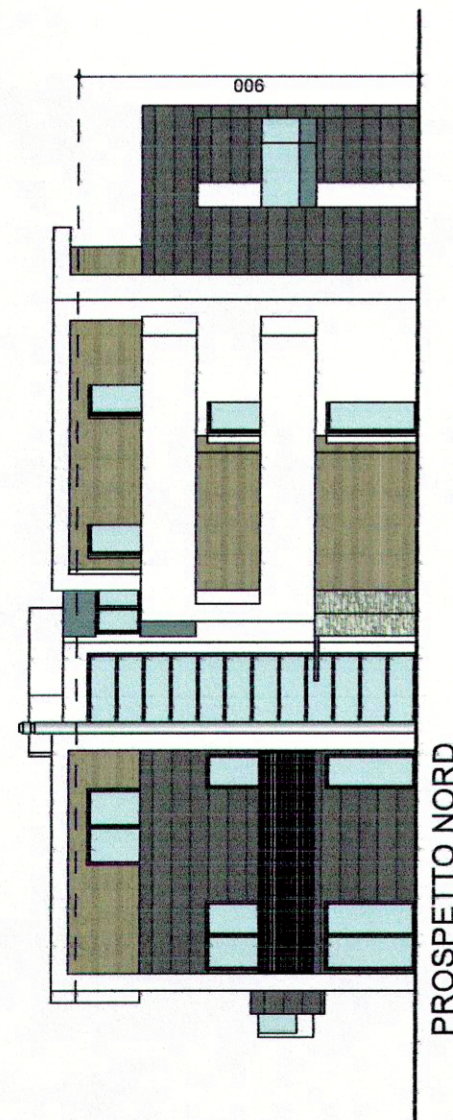
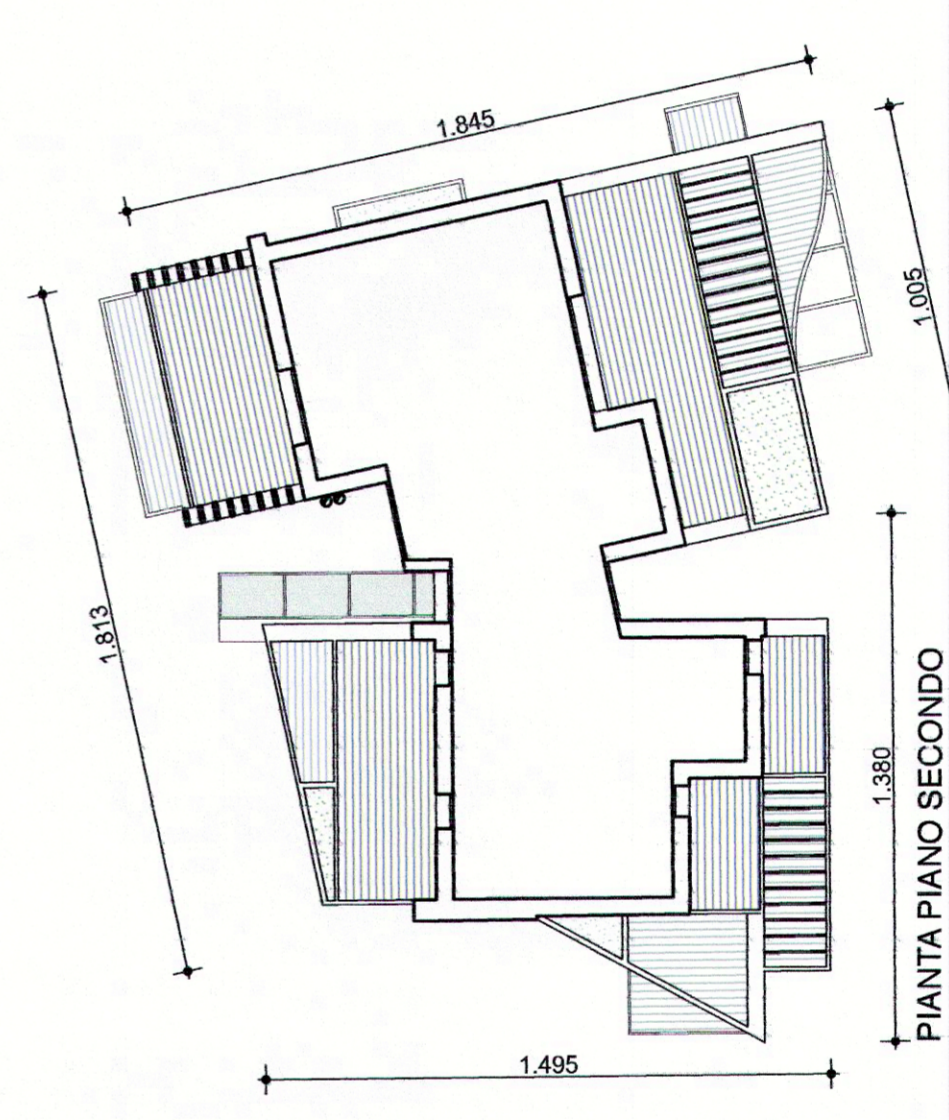
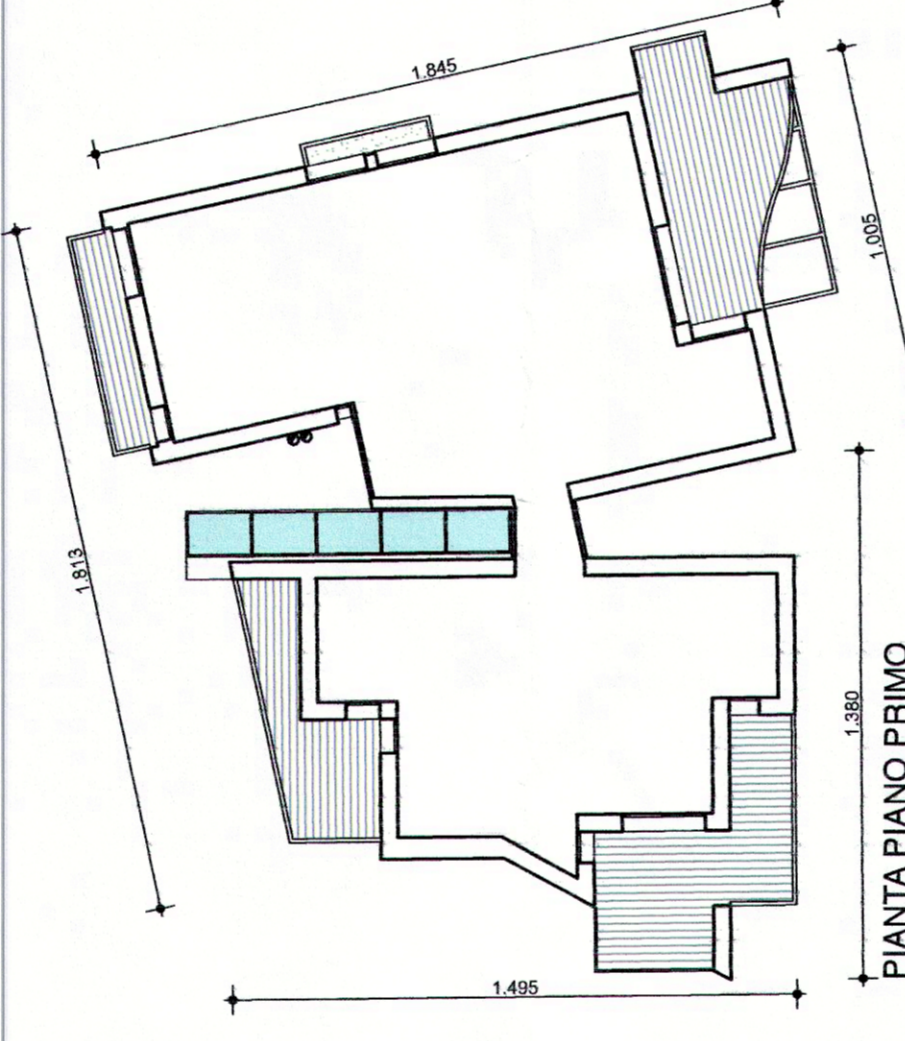
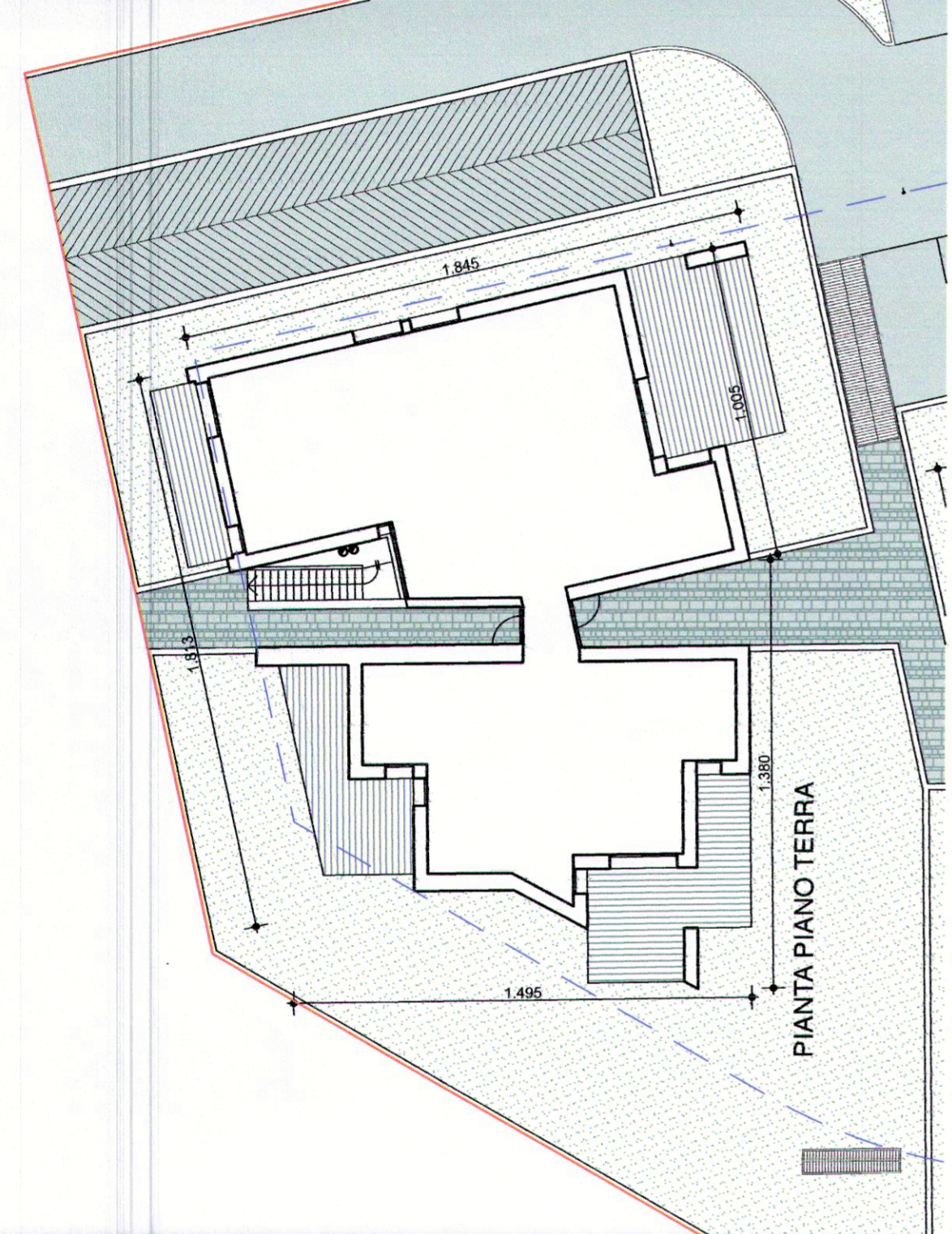

**STUDIO ASSOCIATO ZAMPESE & FANTON**  
 viale IV novembre, 71D - 31100 Treviso Tel. 0422.580373 - Fax 0422.548733  
 mail: sandro.zampese@archworldproject.it - info@studiozampese.it - sandrozampese@gmail.com

progettista: Arch. Sandro Zampese  
 committente: - LE PIERE s.r.l.  
 - IMMOBILIARE JOLLY s.r.l.  
 sito intervento: COMUNE DI MOGLIANO VENETO  
 rif. catastali: Comune di Mogliano - C.T. Fg.32 mapp. n° 46, 1345, 47, 49, 1446, 1596, 1599, 1461, 1594, 1595, 1678, 1680, 1682, 1683  
 qualificazione: 17 FEB. 2017  
 oggetto: P.U.A. C2/8 approvato con D.C.C. n°29 del 22.02.2005)  
 VARIANTE PLANIMETRICA E DI AGGIORNAMENTO  
 CARTOGRAFICO  
 elaborato: LOTTO 3 - EDIFICIO B  
 DISPOSIZIONI PLANO-VOLUMETRICHE, TIPOLOGICHE, FORMALI E COSTRUTTIVE DEL PROGETTO EDILIZIO PER REALIZZAZIONE CON D.I.A.  
 N.B. ELABORATO GRAFICO FINALIZZATO ALL'ISTITUTO DELLA SUPER D.I.A. (D.I.A.)-IN CASO DI ATTUAZIONE DEL PROGETTO EDILIZIO PER SINGOLI PERMESSI DI COSTRUIRE (P.d.C.) IL PRESENTE ELABORATO E' DA RITENERSI NON VALIDO E PRIVO DI EFFICACIA.

la diff. il tecnico  
 LE PIERE SRL  
 via Torino, 168 - 30132 Montebelluna (TV)  
 c.f.p.s. L.01913300122 - tel. 0422.537.2300011

scala: 1:200  
 data: febbraio 2017

3.3B

PLANIMETRIA GENERALE LOTTO n°3 scala 1:500